

# Γραφειοκρατίες

## Οργάνωση των γραφειοκρατιών

**Υπουργείο:** Διοικητική μονάδα, με επικεφαλής έναν υπουργό που έχει εξουσία άμεσου διοικητικού ελέγχου. Συνήθως διαθέτει επίσημη ιεραρχική δομή, ενώ πολλές φορές τα υπουργεία ιδρύονται με σχετικό νόμο και είναι μέρος του υπουργικού συμβουλίου.

**Διεύθυνση:** Πρόκειται για λειτουργικές μονάδες των υπουργείων, οι οποίες λογοδοτούν στον υπουργό, συχνά όμως διαθέτουν σημαντικό βαθμό αυτονομίας.

**Μη υπουργικοί δημόσιοι φορείς:** λειτουργούν εκτός πλαισίου της κεντρικής κυβέρνησης, παρέχοντας διοικητική ευελιξία και πολιτική ανεξαρτησία.

**Ρυθμιστική αρχή:** Ανεξάρτητος κρατικός φορέας, που δημιουργείται για τη θέσπιση προτύπων σε συγκεκριμένα πεδία δραστηριότητας.

# Οργάνωση των γραφειοκρατιών

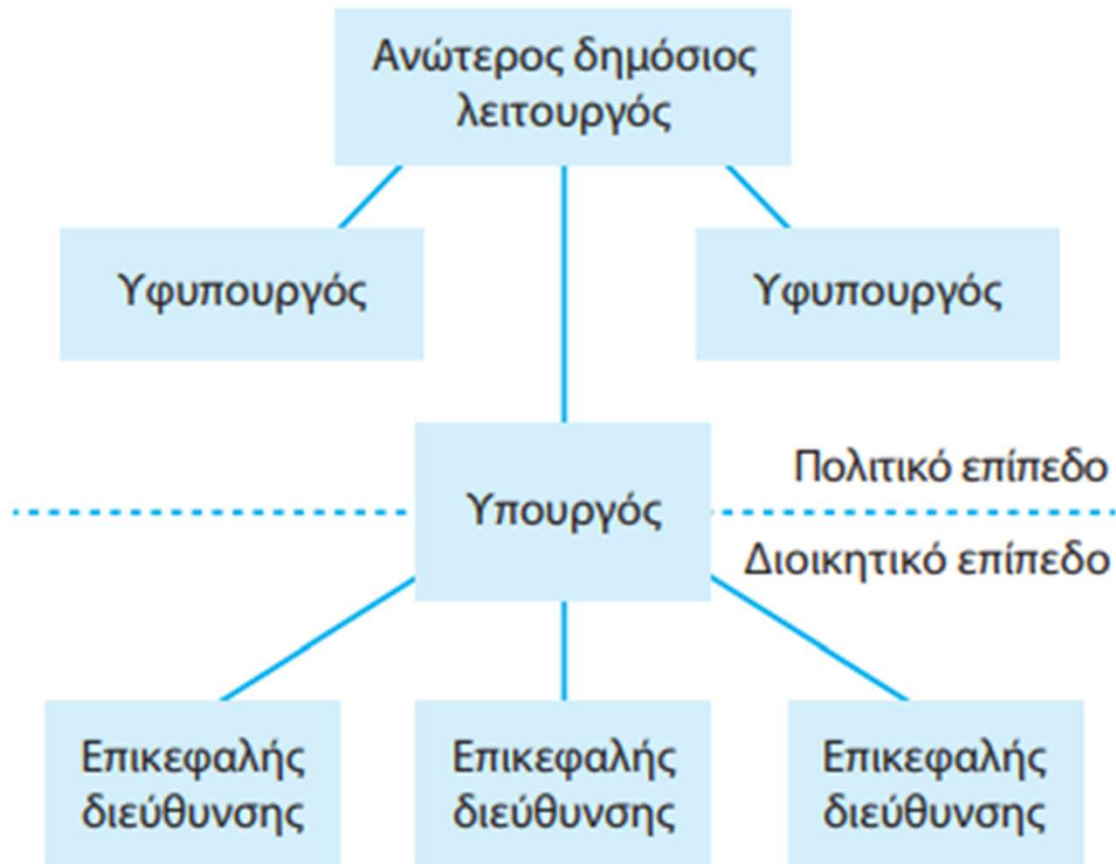

**Σχήμα 10.5** Η τυπική δομή ενός κυβερνητικού υπουργείου

# Γραφειοκρατίες

## Στελέχωση των γραφειοκρατιών

**Ενοποιημένη στελέχωση:** Προσέγγιση, σύμφωνα με την οποία η στελέχωση γίνεται στο σύνολο του δημόσιου τομέα και όχι σε κάποια συγκεκριμένη θέση εργασίας. Οι διοικητικές εργασίες χρειάζονται κυρίως ευφυΐα και μόρφωση παρά τεχνικές γνώσεις.

**Εξειδικευμένη ανά τομέα αρμοδιότητας στελέχωση:** Προσέγγιση σύμφωνα με την οποία προσλαμβάνεται προσωπικό που έχει το κατάλληλο τεχνικό υπόβαθρο για να καλύψει τις ανάγκες μιας συγκεκριμένης θέσης εργασίας.

**Θετική δράση:** πολιτικές που σχεδιάζονται για να ξεπεραστεί κάποια κληρονομιά διακρίσεων σε βάρος συγκεκριμένων ομάδων, προτάσσοντας την πρόσληψη γυναικών, μελών εθνικών μειονοτήτων και άλλων ομάδων που υποεκπροσωπούνται στη γραφειοκρατία.

**Συνήγορος του πολίτη:** Δημόσιος αξιωματούχος που διορίζεται από το κοινοβούλιο για να διερευνά υποθέσεις κακοδιοίκησης στον δημόσιο τομέα.

# Στελέχωση των γραφειοκρατιών

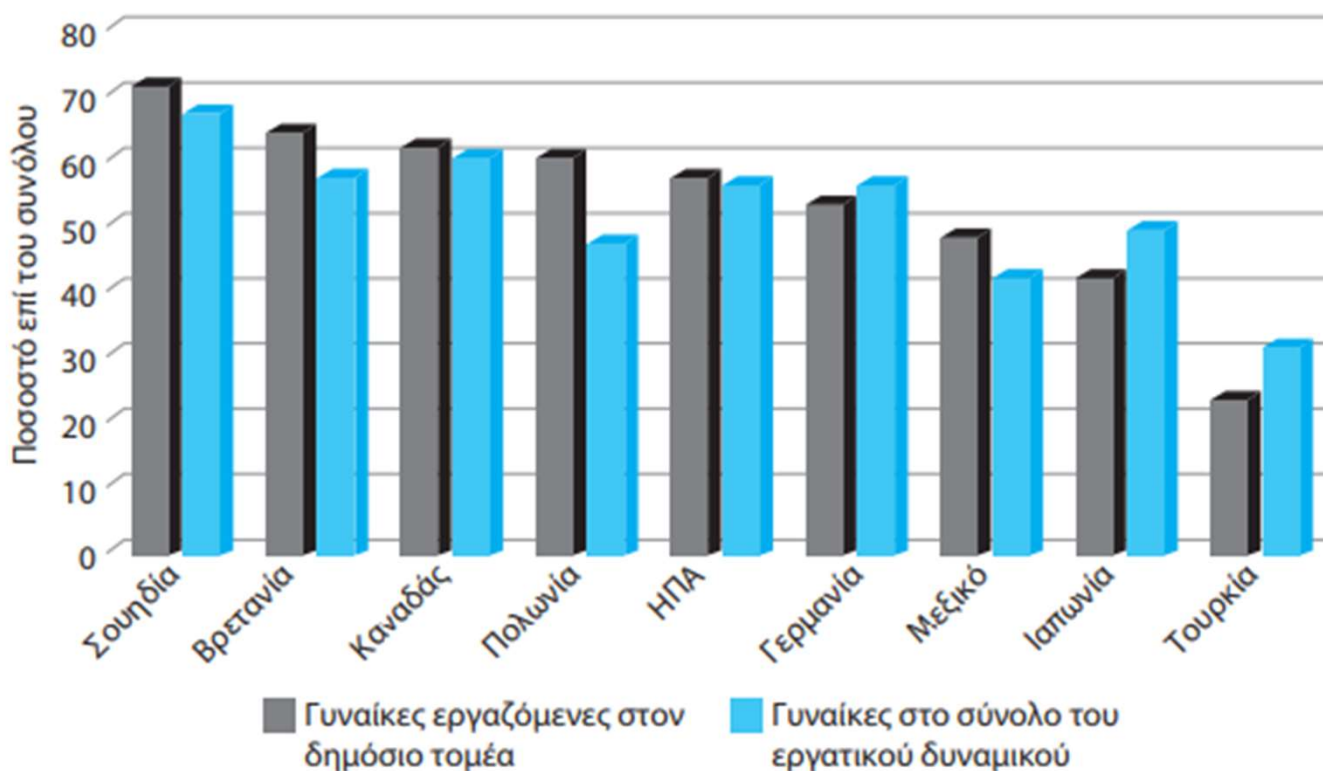

**Σχήμα 10.6** Γυναικεία απασχόληση στον δημόσιο τομέα και στο εργατικό δυναμικό

Πηγή: Διεθνές Γραφείο Εργασίας, αναφέρεται στο OECD (2017α).

Σημείωση: Τα στοιχεία αφορούν το έτος 2016.